



L'agriculture urbaine à Nantes Nord

Présentation des différents espaces de culture

CARTOGRAPHIE DE L'AGRICULTURE URBAINE A NANTES NORD



LÉGENDE

LES JARDINS PARTAGES

- 1 BIO-T-FUL
CHÊNE DES ANGLAIS
- 2 MEDIATHEQUE LUCE COURVILLE
CHENE DES ANGLAIS
- 3 PAYSAGES NOURRICIERS
BOUT DES PAVES
- 4 ECOS
PETITE SENSIVE
- 5 CULTIVE TON BIO
BOISSIERE
- 6 PAYSAGES NOURRICIERS
BOISSIERE
- 7 FRESCH'HEURE
UNIVERSITÉ
- 8 JARDIN DE L'OASIS DU CENS
UNIVERSITÉ
- 9 JARDIN DE L'OBSERVATOIRE
PETIT PORT
- 10 GRAINE DE JONN
JONELIERE

LES JARDINS FAMILIAUX

- 1 JARDIN DE LA CRESSONIERE
- 2 JARDIN DE L'AMANDE
- 3 JARDIN DE L'ANGLE CHAILLOU
- 4 JARDIN DES BRUYÈRES
- 5 JARDIN DES EGLANTIERS

FERMES URBAINES

- 1 FERME DU CONTREVENT
- 2 SERRE SYMBIOSE
- 3 LA MISS'NANTES & BIO

LES JARDINS PARTAGÉS DE NANTES NORD

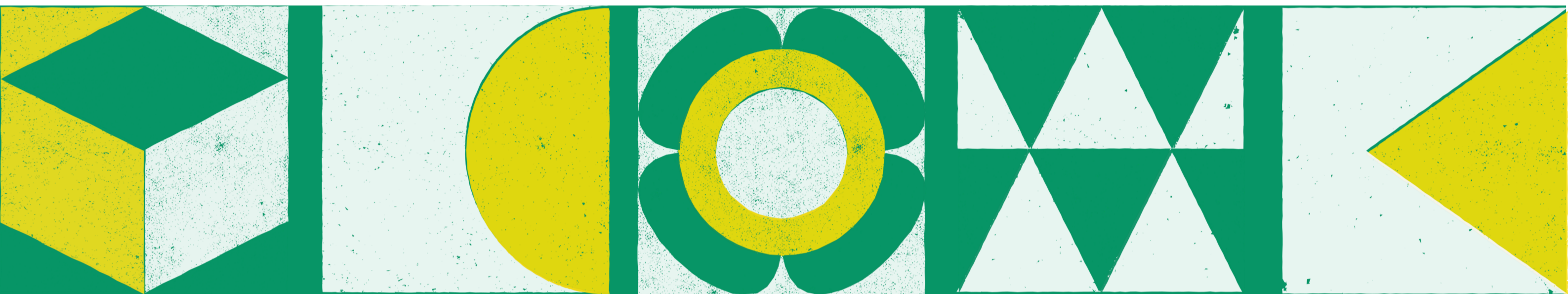

Qu'est-ce qu'un jardin partagé ?

Un jardin partagé est un jardin potager ouvert à tous qui se conçoit, se construit et se cultive collectivement. Il est ouvert sur son quartier. Sa création suppose une concertation et une coopération dans la durée entre les habitants-jardiniers et les partenaires du projet.

Suivant l'ampleur du projet, il est demandé qu'une association (existante ou à créer) conventionne avec la Ville de Nantes pour définir les rôles de l'association et de la direction Nature et Jardins (par exemple pour la gestion des équipements mis en place).

Pour plus d'informations, vous pouvez contacter la direction Nature et Jardins de la Ville de Nantes : jardinscollectifs@mairie-nantes.fr



CHÊNE DES ANGLAIS



BIO-T-FULL

INFORMATIONS

Créneaux :

- Au jardin : tous les mercredis de 14h30 à 17h
- A la Serre Symbiose :

tous les mercredis matin de 10h à 12h ou soir,
sur inscription via le QR Code

Lieu : Serre au 1 rue Jacques Cartier,
et le jardin derrière la pharmacie

Contact : contact@bio-t-full.org



DESCRIPTIF DU PROJET

Situé en plein cœur du quartier Chêne des Anglais depuis 2020, le jardin des habitants contribue au déploiement de l'agriculture en ville. C'est aussi un moyen d'animer, dynamiser un territoire, et créer du lien avec l'ensemble de ses acteurs. Nouveauté depuis 2022 : Bio-T-Full s'investit dans l'expérimentation d'un jardin pédagogique et "laboratoire" participatif de l'agriculture urbaine au sein de la serre Symbiose, du 1 rue J. Cartier.

Tous les mercredis, l'équipe de Bio-T-Full réalise des permanences à la serre Symbiose et au jardin des habitants, mais le jardin reste ouvert 7j/7, libre à chacun de poursuivre le jardinage et le bricolage ou simplement de profiter de son ambiance fleurie et chaleureuse.



CHÊNE DES ANGLAIS



MÉDIATHÈQUE LUCE COURVILLE

INFORMATIONS

**Horaires d'ouvertures de la médiathèque : mardi, jeudi et vendredi de 13h à 18h,
mercredi de 10h à 19h et le samedi de 10h à 18h**

Lieu : 1 Rue Eugène Thomas

Contact : 02 40 41 53 50

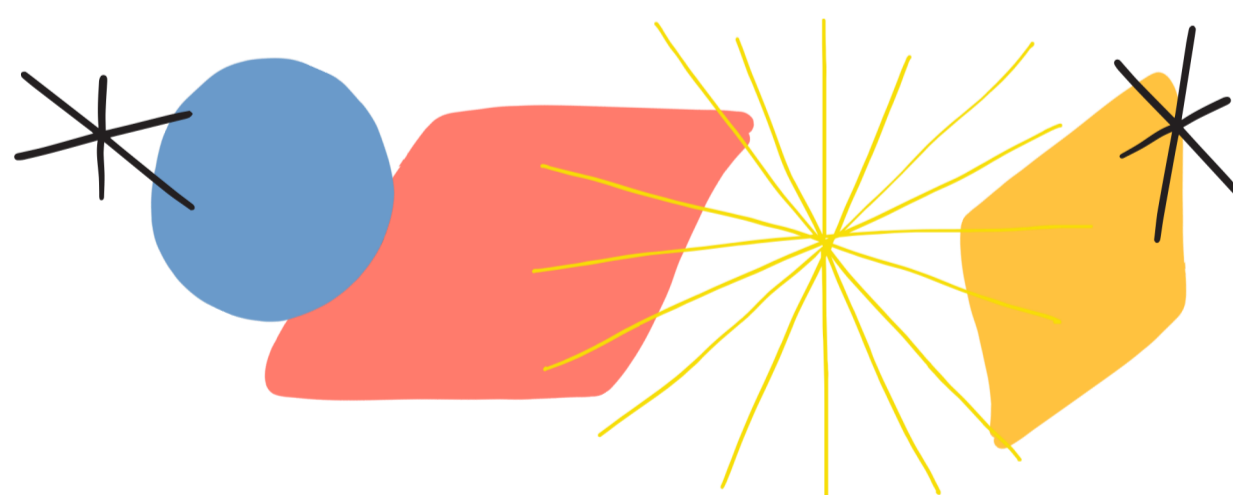

DESRIPTIF DU PROJET

La médiathèque propose un accès à un jardin privatif, à la sortie de son espace Musique. Tables et bancs sont disponibles pour déjeuner au soleil, des transats peuvent également être prêtés aux beaux jours.

Cet espace vert sera prochainement enrichi d'une structure permettant des usages aussi divers que le jardinage ou la lecture dans le cadre du projet européen "Urbinat".



BOUT DES PAVÉS



PAYSAGES NOURRICIERS

INFORMATIONS

Créneau : Animation tous les mardis de 16h à 18h (de mai à novembre)

Lieu : Jardin du Canada – Rue Vancouver

Contact : contact@bio-t-full.org / clemence.fournier@accoord.fr



DESCRIPTIF DU PROJET

Lancés en 2020 pour soutenir les familles fragilisées par la crise du Covid-19, les potagers solidaires de Nantes Paysages nourriciers reprennent vie de mai à novembre. Deux sites à Nantes Nord ont été mis en culture, un à la Boissière et un au jardin du Canada, et sont ouverts aux habitants lors des permanences d'animation. Leur production permettra d'alimenter en légumes de saison les Nantais en difficulté lors de distributions gratuites de l'été à l'automne, de créer des liens de proximité et de sensibiliser les élèves « du jardin à l'assiette ».



PETITE SENSIVE



ECOS

INFORMATIONS

Créneau : Le quatrième mardi du mois de 16h à 19h

Lieu : Le long de l'enclos à moutons – Rue de l'Équateur

Contact : creation@ecosnantes.org



DESRIPTIF DU PROJET

C'est en 2022, à l'initiative de Nantes Métropole Habitat que le jardin partagé de la Petite Sensitive a vu le jour à proximité de l'enclos à mouton. Les habitants peuvent cultiver dans un espace clôturé, une fois par mois un intervenant de l'association ECOS vient conseiller les jardinières. Plusieurs interventions artistiques émaillent également la vie du jardin.



BOISSIÈRE



CULTIVE TON BIO

INFORMATIONS

Créneaux : Les mercredis matins en pied d'immeuble et les samedis matin au niveau du jardin des habitants de la Boissière

Lieu : Rue Vincent Scotto (mercredi 14h30-17h) / Pataugeoire Boissière (samedi matin)

Contact : cultivetonbio@gmail.com



DESCRIPTIF DU PROJET

Cultive ton Bio est une association née en 2020, l'objectif initial était de répondre aux besoins alimentaires des habitants mais aussi de créer un lieu de rencontre, de faire du lien social pendant et après la période de crise sanitaire. L'activité de l'association se déploie aujourd'hui sur deux sites : en pied d'immeuble le long de la rue Vincent Scotto, et à proximité de la Pataugeoire Boissière sur le site de l'ancien jardin des habitants.



BOISSIÈRE



PAYSAGES NOURRICIERS

INFORMATIONS

Créneau : Animation tous les samedis de 10h à 12h (de mai à novembre)

Lieu : Jardin clôturé à côté de la Pataugeoire de la Boissière

Contact : Centre Socioculturel Boissière - 02.40.76.96.85



DESCRIPTIF DU PROJET

Lancés en 2020 pour soutenir les familles fragilisées par la crise du Covid-19, les potagers solidaires de Nantes Paysages nourriciers reprennent vie de mai à novembre. Deux sites à Nantes Nord ont été mis en culture, un à la Boissière et un au jardin du Canada, et sont ouverts aux habitants lors des permanences d'animation. Leur production permettra d'alimenter en légumes de saison les Nantais en difficulté lors de distributions gratuites de l'été à l'automne, de créer des liens de proximité et de sensibiliser les élèves « du jardin à l'assiette ».





UNIVERS'ITERRE

DESCRIPTIF DU PROJET

A l'est du quartier, le long du campus universitaire, le projet Univers'iterre a vu le jour autour du souhait de réunir trois potagers solidaires : l'Oasis du Cens, Fresch'Heure et un troisième potager bientôt créé au sein du campus du Tertre.

L'objectif est de mutualiser les achats, les forces vives, la gestion administrative et plusieurs autres aspects de la vie associative. Cela permet également de partager les récoltes. La vocation est de distribuer les denrées alimentaires aux étudiants du campus du Tertre et aux habitants en difficulté.

Le collectif collabore avec plusieurs associations et institutions Politique de la Ville du quartier comme le CSC Boissière mais aussi du campus comme le Lab' Citoyen, le CROUS ou la SurpreNantes Épicerie.

LES MEMBRES DU COLLECTIF

NANTES VILLE COMESTIBLE



LE JARDIN DE L'OASIS DU CENS



Petits Pieds

LES PETITS PIEDS





UNIVERSITE

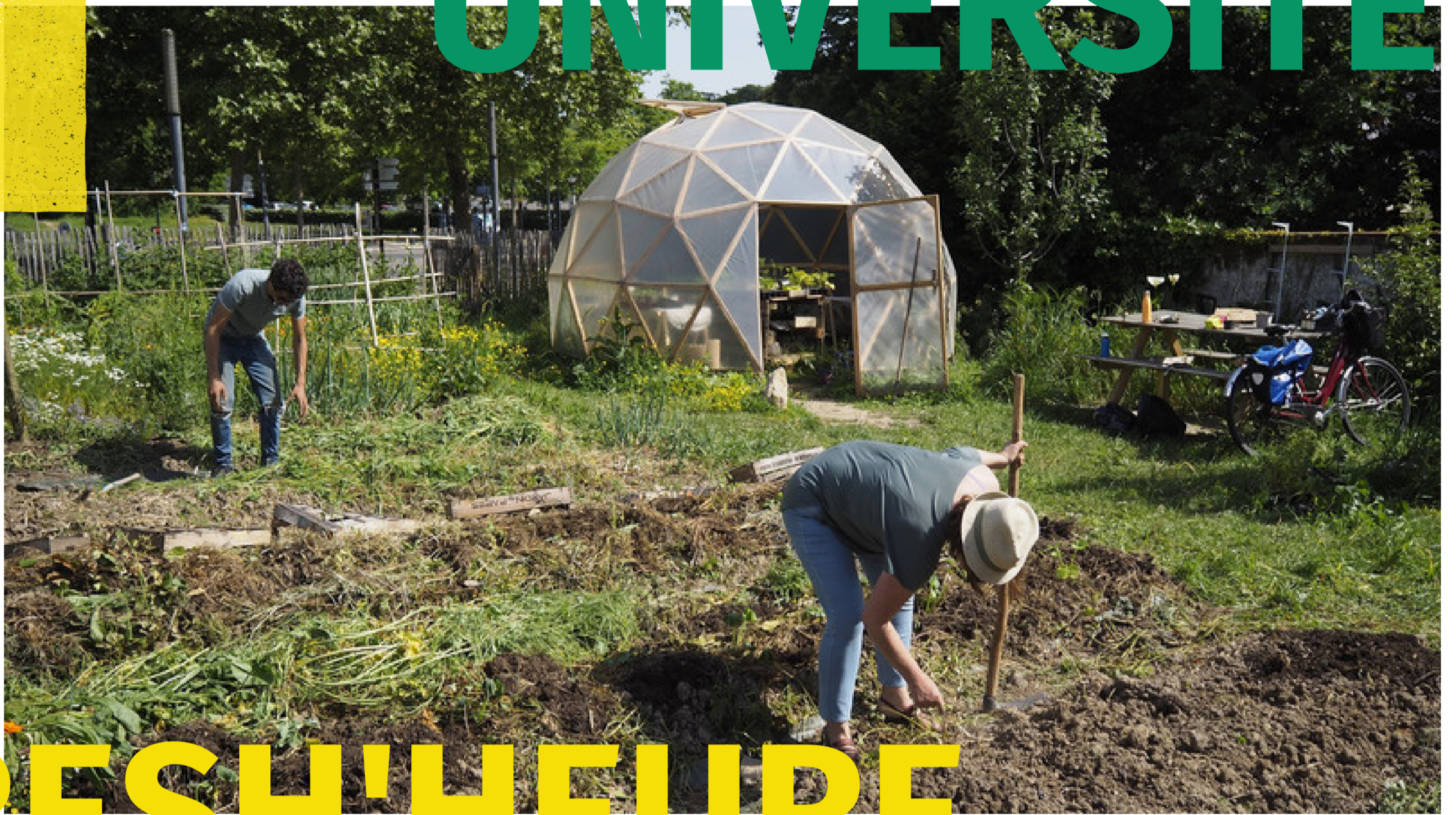

FRESH'HEURE

INFORMATIONS

Lieu : 1 Rue du Fresche Blanc

Créneau : Permanence les jeudis de 17h30 à 19h (peut changer selon les saisons)

Contact : Nantes Ville Comestible - Tanya Elbaum - equipe.nvc@gmail.com

Actualités sur leur page Facebook



DESCRIPTIF DU PROJET

Issu du premier appel à projet des Lieux à réinventer, le potager Fresh'Heure vise à créer un lieu de rencontre et de culture à proximité du campus. Il est géré par l'association Nantes Ville Comestible. Créé en 2018, il s'est développé en 2022 avec la pose d'une serre géodésique sur la parcelle.



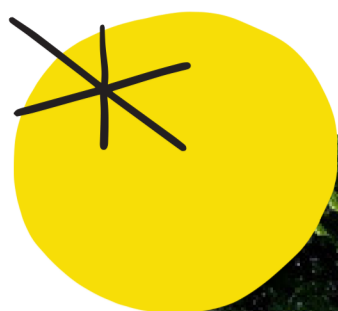

UNIVERSITE



OASIS DU CENS

INFORMATIONS

Contact : Nantes Ville Comestible - Tanya Elbaum - equipe.nvc@gmail.com

Lieu : 3 chemin de la Censive du Tertre

Créneau : mercredi 17h30 – 19h (peut changer selon les saisons) / dimanche 15h00-17h00 (en autonomie par les adhérents)



DESCRIPTIF DU PROJET

Suite à l'essoufflement d'un premier projet créé en 2016, le jardin de l'Oasis du Cens a été laissé à l'abandon. Au fur et à mesure des rencontres, des habitants du quartier ont repris les plantations. Aujourd'hui, le projet est centré autour d'un cheminement de petits fruitiers en bordure d'un chemin ouvert à tous et un potager intérieur réservé aux jardiniers. C'est aussi un lieu de vie grâce à plusieurs événements, notamment musicaux, au cours de l'année.

UNIVERSITE



LES PETITS PIEDS



Petits Pieds

INFORMATIONS

Contact asso : Heidi Michaud (présidente) - heidi.michaud@outlook.fr



DESCRIPTIF DU PROJET

Les petits pieds est une association étudiante à vocation environnementale et sociale. Créée il y a 4 ans, elle est accompagnée par le Lab Citoyen afin de créer un potager sur le campus du Tertre qui viendra s'inscrire dans le projet Univers'i'Terre. Ce potager devrait émerger à l'horizon 2023.



PETIT PORT



OBSERVATOIRE - ACCOORD

INFORMATIONS

Lieu : 4 Boulevard des Tribunes
Contact : CSC Boissière - 02.40.76.96.85



DESRIPTIF DU PROJET

Le site de l'accueil de loisirs Observatoire de l'Accoord abrite un jardin et des poules qui sont accessibles pour ses usagers avec l'objectif d'une ouverture plus large aux habitants du quartier. L'idée est de co-concevoir un projet pour cet espace vert.



JONELIERE



GRAINES DE JONN

INFORMATIONS

Lieu : 76 Route de la Jonelière

**Contact asso : Amicale Laïque de la Jonelière - Sophie Barillé-Nion -
sophiebarille6@gmail.com**

Les jardinier.e.s se rejoignent à travers des rendez-vous réguliers fixés entre eux.



DESCRIPTIF DU PROJET

Ouvert à tous, le jardin Graine de Jonn est géré par l'association de l'amicale laïque de la Jonelière. Pour y participer, il faut donc adhérer à l'association (cotisation de 8€). Le jardin jouxte l'enceinte de l'école. A ce titre, des échanges existent avec les enfants du périscolaire. Le jardin est cloturé et ne fonctionne pas avec des permanences. Une dizaine de personnes s'impliquent régulièrement pour faire vivre le jardin.

LES JARDINS FAMILIAUX DE NANTES NORD

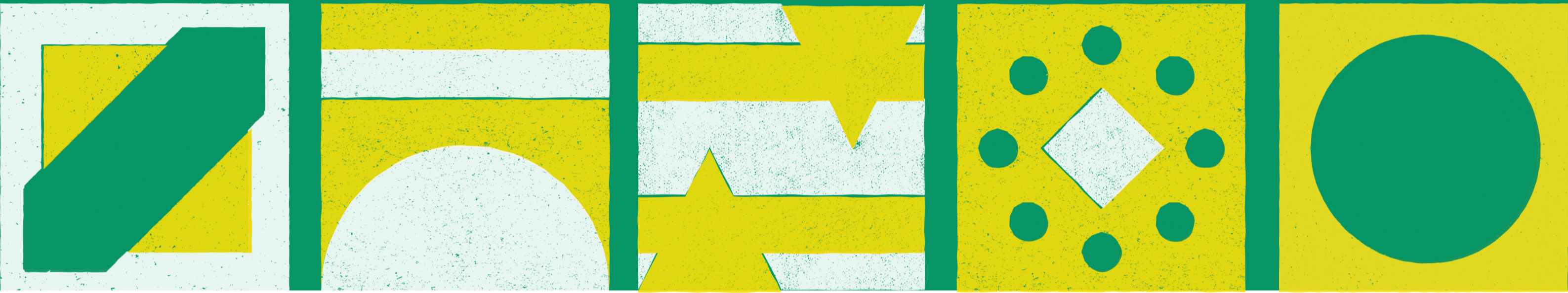

Qu'est-ce qu'un jardin familial ?

Les jardins familiaux sont des parcelles de terrain, de 50 à 150m², mises à votre disposition (une par famille) pour la culture potagère. Elles sont animées par des associations de jardiniers, conventionnées avec la Ville de Nantes. Les parcelles sont attribuées aux Nantais ne disposant pas d'un jardin. Le délai moyen d'attente est aujourd'hui de 5 ans.

Pour plus d'informations, vous pouvez contacter la direction Nature et Jardins de la Ville de Nantes : jardinscollectifs@mairie-nantes.fr

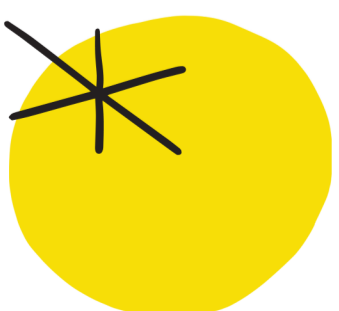

LES JARDINS FAMILIAUX DE NANTES NORD

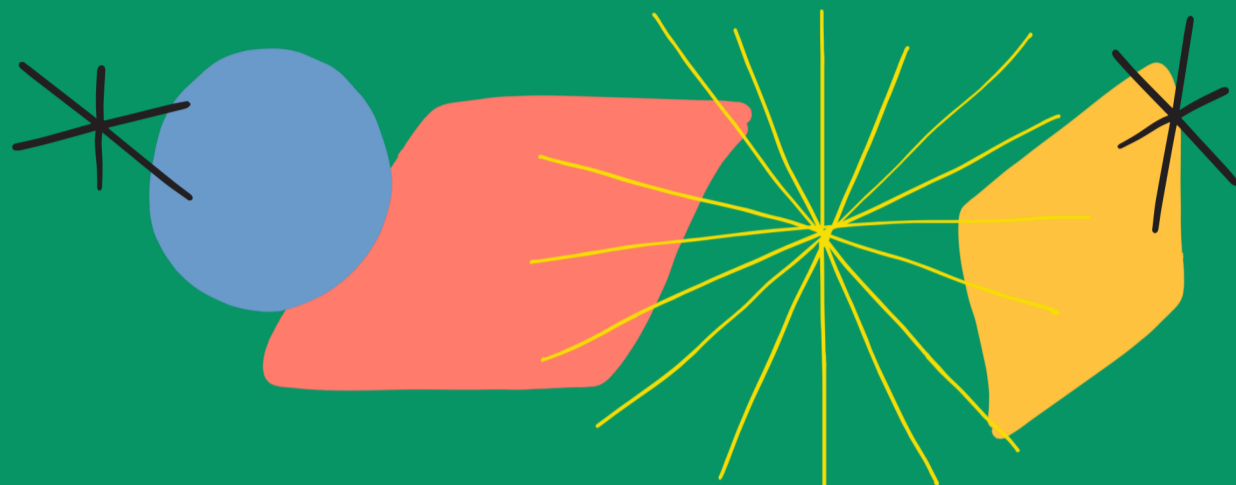

JARDIN DE LA CRESSONNIÈRE

ADRESSE : AVENUE D'ORSAY

**ADRESSE : 115 ROUTE DE LA
CHAPELLE-SUR-ERDRE**

JARDIN DE L'AMANDE

**JARDIN DE L'ANGLE
CHAILLOU**

**ADRESSE : CHEMIN DE L'ANGLE
CHAILLOU**

ADRESSE : RUE DE PONT AVEN

JARDIN DES BRUYÈRES

JARDIN DES EGLANTIERS

**ADRESSE : APRÈS LE 133 ROUTE
DE LA CHAPELLE SUR ERDRE**

DIRECTION NATURE ET JARDINS - UNITÉ JARDINAGE CITOYEN

02.40.41.98.53

JARDINSCOLLECTIFS@MAIRIE-NANTES.FR

PLUS D'INFOS SUR

WWW.METROPOLE.NANTES.FR/JARDINER



FERMES ET MARAICHERS URBAINS DE NANTES NORD



Qu'est-ce qu'une ferme urbaine ?

A Nantes Nord, plusieurs initiatives de fermes urbaines ont émergé ces dernières années. Ce sont des exploitations agricoles situées en ville, spécialisées donc dans les petites parcelles. Elles peuvent prendre différentes formes, associatives ou autre. Elles ont donc un modèle économique basé sur la vente de leurs produits, et parfois d'autres activités annexes (visite du site, formations, ...).



BOISSIÈRE



LA FERME DU CONTREVENT

INFORMATIONS

Lieu : Rue de Jussieu

Créneau : récupération des paniers les lundis et jeudis

Contact : lafermeducontrevent@gmail.com



DESCRIPTIF DU PROJET

Situé entre la Petite Sensive et la Boissière à proximité des jardins de la Cressonnière, la ferme associative s'appuie sur un noyau de cinq personnes totalement autodidactes: Claire, Maxime, Morgane, Ugo & Pierre Yves. Depuis l'ouverture de la ferme en 2020, l'équipe s'est étoffée grâce à l'arrivée de plusieurs bénévoles. La ferme s'inscrit à mi-chemin entre la production et la pédagogie. Pour la production, la vente des légumes produits est réalisée à travers une vente hebdomadaire sur place. Concernant la pédagogie, la ferme organise régulièrement des visites guidées et s'ouvre aux écoles du quartier. Enfin, d'autres activités comme des cours de yoga ont lieu au sein de la ferme, l'occasion d'échanger autour de l'agriculture urbaine.



CHÊNE DES ANGLAIS



nantes
MÉTROPOLE
HABITAT



BIO-T-FULL

SERRE SYMBIOSE

INFORMATION

Contact maraîcher : La ferme de l'Alouette rit - fermevivante.nantes@ecomail.bio

Contact ateliers de jardinage : Bio-T-Full - contact@bio-t-full.org

Contact visite de la serre : charlotte.cardinal@mairie-nantes.fr



DESCRIPTIF DU PROJET

Située sur le toit de l'immeuble du 1 rue Jacques Cartier, Nantes Métropole Habitat a lancé un chantier en septembre 2021 de création d'une serre-pépinière au service de la transition énergétique et alimentaire. Cette solution innovante permet de chauffer l'eau des logements grâce à la chaleur générée par la serre-pépinière, d'améliorer l'accessibilité et le confort du bâtiment pour les locataires et expérimenter les possibilités d'une agriculture sous serre au coeur des quartiers.

Cette première année est expérimentale avec une poursuite des ateliers de jardinage entre habitants du quartier animés par l'association Bio-T-Full et le lancement d'une mise en culture de plants horticoles et maraîchers par Simon Prévost, exploitant de la serre et maraîcher urbain de la ferme l'Alouette rit.

ANGLE CHAILLOU



LA MISS'NANTES & BIO

INFORMATION

Créneau : vendredi 17h-19h

Adresse : L'Angle Chaillou 44300 Nantes

Contact : 06.50.80.81.19



DESCRIPTIF DU PROJET

La productrice Bérengère Lamisse s'est installée sous le nom de "La Miss'Nantes & Bio" depuis janvier 2022. Elle cherche à rendre accessible à tous une nourriture saine et locale, bonne pour la santé, cultivée dans le respect de l'environnement. Les Légumes sont labélisés agriculture urbaine et biologique. Elle distribue des paniers dans les AMAP Jonn (à la Joneliere) et Baroudeur (rue du Maréchal Joffre). Des paniers peuvent également être commandés en direct les débuts de semaine par message pour un retrait sur la ferme le vendredi.



UN ITINÉRAIRE DE BALADE CRÉÉ DANS LE CADRE DU PROJET EUROPÉEN URBINAT



Urbinat a pour objectif d'améliorer le bien-être et la santé des habitants des quartiers d'habitat social en s'appuyant sur la nature et la co-construction avec les habitants. Nantes Nord a été choisi comme quartier démonstrateur tout comme les quartiers des villes partenaires du projet, à savoir Porto, Sofia, Bruxelles, Nova Gorica, Sienne et Hoje-Taatrstrup (banlieue de Copenhague).



C'est dans ce cadre que se dessine cet itinéraire de balade. Il longe plusieurs des jardins cités plus haut, ainsi que la station gourmande devant l'école Paul Gauguin, qui est un verger ouvert à tous. Cette balade se co-construit avec les habitants et a pour vocation à accueillir des animations et des informations sur notre environnement.



BOISSIÈRE ET BOUT DES PAVÉS



VERGERS POUR TOUS

INFORMATIONS

Créneau : accessibles tout le temps

Adresse : Station gourmande : au bout de la rue de la coulée 44300 Nantes

Vergers de la Boissière : derrière le 14/16 rue Blaise Pascal 44300 Nantes, entre le jardin partagé et le terrain de football

Contact : 02.40.41.61.40



DESCRIPTIF DU PROJET

Ces deux vergers permettent à la fois d'apporter de la nature en ville, de l'ombre, mais aussi de fournir en fruits les habitants qui le souhaitent.



DIRECTION DE QUARTIERS NORD

RETROUVEZ NOUS DANS VOTRE
QUARTIER :

Maison de quartier La mano : 3 rue Eugène Thomas - 44300 Nantes
L'Escale : 9 bis rue Jean-de-la-Bruyère

Vous pouvez aussi nous contacter par mail ou par téléphone au :
dq-nord@mairie-nantes.fr - 02 40 41 61 30



Cofinancé par le programme
Horizon 2020 de l'Union européenne



ALL•NANTES 02 40 41 9000
metropole.nantes.fr



Nous contacter

Par courrier postal

Hôtel de Ville de Nantes
2 rue de l'Hôtel de Ville - 44094 Nantes Cedex 1

Accueil du public

29 rue de Strasbourg - 44000 Nantes